

21 FEBRERO
PIRAYU



RAID
Ultreia
2026

2 BOLETÍN INFORMATIVO

+info Información al cel +595 981 459446



Contenido

Boletín Informativo 1.....	3
CATEGORÍAS / ETAPAS	4
INSCRIPCIONES:	5
COSTOS.....	6
Tu inscripción incluye:.....	6
REMERA DE COMPETICIÓN.....	7
REMERA CONMEMORATIVA.	7
POLÍTICA DE DEVOLUCIONES	7
PROGRAMACIÓN.....	8
AUTORIDADES DE LA PRUEBA.....	8
PC CENTRAL: PZ FLIGHT CENTRO DE ENTRENAMIENTO.....	9
HOSPEDAJES.	9
REGLAMENTOS DE COMPETENCIA	10
CARTOGRAFÍA.....	10
PROCEDIMIENTO ANTES DE LA LARGADA.....	11
Indicaciones pre-carrera.	12
FOTO DE BIENVENIDA A LA CARRERA DEL EQUIPO	13



Boletín Informativo 1



SÁBADO 21 DE FEBRERO 2025 – Pirayu

¡Prepárate para la aventura definitiva en departamento de Paraguari!

Ultreia OutDoor presenta la sexta edición de la carrera de aventura Raid Ultreia.

Raid Ultreia 6ta edición, es una carrera de aventura que forma parte del Ranking Paraguayo de Carreras de Aventuras 2026 del Club de Corredores de Aventura del Paraguay.

Las Carrera de aventura / raid de aventura es una competición multidisciplinar en la que los equipos (de 2 hasta 4 integrantes) deben completar un recorrido de orientación con brújula y mapa. Deberán hacerlo en el menor tiempo

posible, superando las dificultades naturales que encuentren a su paso. Los equipos deben usar exclusivamente sus propias fuerzas, sin recibir ayuda externa, ni valerse de medios motorizados.

Este año nos desplazaremos a la región noroeste del departamento de Paraguari en los límites con Cordillera.

+info Información al cel +595 981 459446



CATEGORÍAS / ETAPAS



A continuación, encontrarán información importante como las distancias y modalidades por categoría lo cual servirá para organizar su logística, de todas formas, semanas antes a la carrera estaremos publicando más detalles de la carrera así también el plan logístico para que puedan preparar su alimentación y equipamiento por etapas.

CATEGORÍA	ETAPA	KM	DESNIVEL	CPS	INDICACIONES
Aventura	MTB	+/-70km	1.331 MTS	13	Mucho desnivel, caminos variados, navegación de precisión, llevar dinero sencillo para despensaje en AT encontrarán agua, frutas y sanitarios.
Aventura	Trekking	+/-14km	497 mts	8	Etapla 100% campo ir bien abastecidos. Llevar casco. En esta etapa se realiza el ejercicio de cuerdas 2 corredores por equipo deben realizarlo. El AT1 cierra 21hs.
Aventura	Orientación	+/-7km	101mts	4	Etapla nocturna con mapa de orientación IOF marcación aleatoria. Cierre de etapa 7am
Promocional	MTB	+/-50km	1.054mts	9	Mucho desnivel, caminos variados, navegación de precisión, llevar dinero sencillo para despensaje en AT encontrarán agua, frutas y sanitarios.

CATEGORÍA	ETAPA	KM	DESNIVEL	CPS	INDICACIONES
Promocional	Trekking	+/- 10km	374mts	5	Etapa 100% campo ir bien abastecidos. Se sugiere llevar casco. El AT1 cierra 21hs y AT 2 7am (domingo).
Light	MTB	+/- 30km	741MTS	6	Mucho desnivel, caminos variados, navegación de precisión, llevar dinero sencillo para despensaje en AT encontrarán agua, frutas y sanitarios.
Light	TREKKING	+/- 4km	175MTS	2	Etapa 100% campo ir bien abastecidos. Se sugiere llevar casco. El AT1 cierra 21hs.
TREKKING/OR	TREKKING	+/- 14km	380MTS	5	Etapa 100% campo ir bien abastecidos.

INSCRIPCIONES:

Las inscripciones se encuentran cerradas. Solo se recibirán pagos hasta el día Jueves 19 de febrero de participantes pre inscriptos.

FORMA DE PAGO: Vía Transferencia Banco Atlas Titular: Carlos Barrail Alias Ci: 4034813 Envío de comprobante vía WhatsApp al 0981442803. Pagos con tarjeta de crédito habilitados vía Pos Virtual.

+info Información al cel +595 981 459446



COSTOS

CATEGORÍA	Precio Estándar 11/02 al 18/02
TREKKING/OR	180.000Gs
LIGHT	220.000Gs
PROMOCIONAL	260.000Gs
AVENTURA	360.000Gs

Observaciones: **Mapas extra solo recibiremos pedidos hasta agotar existencias** y tienen un costo de 50.000 Gs y deberán ser abonados por transferencia de manera anticipada. Se recibirán pedidos hasta el viernes 20 sujetos a disponibilidad.

Tu inscripción incluye:

- Remera de competición.
- Medalla Finisher.
- Puestos de abastecimiento en transiciones y Pc Central.
- Asistencia Básica de emergencia y primeros auxilios.
- Mapas y hoja de ruta.
- Actividades verticales (categoría Aventura).
- Fotográfica oficial de equipo y durante la carrera.
- Video resumen de la carrera.
- Tracker GPS (Categorías LIGHT, Promo y Aventura)
- Premiación para los tres primeros equipos de cada categoría.

REMERA DE COMPETICIÓN.



REMERA CONMEMORATIVA.



La remera conmemorativa tendrá un costo adicional de 150.000 Gs y puede ser solicitada de manera directa al 0981459446.

POLÍTICA DE DEVOLUCIONES

- Devolución del 75% del total con notificación de cancelación hasta el 10 de febrero de 2026
- Devolución del 50% del total con notificación de cancelación desde el 15 hasta el 18 de febrero de 2026
- No habrá devoluciones después del 19 de febrero de 2026, pero se le entregará Remera de Competición el día de la premiación.

No se aceptarán inscripciones: el día Viernes 20 de febrero, el día de la competencia sábado 21 de

PROGRAMACIÓN.

FECHA Y HORA	ACTIVIDAD
Miércoles 18/02 20hs	Reunión Informativa.
Sábado 21/02 12 a 14:30hs - Pirayú	Registro de competidores y Control de material.
Sábado 21/02 12 a 14:00hs - Pirayú	Entrega de Logística CAT. Aventura.
Sábado 21/02 12:30 a 14:30hs - Pirayú	Lacrado de teléfonos, entrega de trackers y entrega de mapas.
Sábado 21/02 14:30hs - Pirayú	Inicio de Charla Técnica TODAS LAS CATEGORÍAS.
Sábado 21/02 15:00hs - Pirayú	Largada de TODAS LAS CATEGORÍAS.
Domingo 22/02 10:00hs - Pirayú	Cierre de Meta
Martes 03/03 19:30hs	Ceremonia de Premiación.

AUTORIDADES DE LA PRUEBA.

Director de carrera: Carlos Barrail

Oficial de Carrera: Luis Bernal y David Fernandez

e-mail: ultreia.py@gmail.com

Web: www.ultreia.py.com

Teléfono para información: 0981459446

+info Información al cel +595 981 459446



PC CENTRAL: PZ FLIGHT CENTRO DE ENTRENAMIENTO.



Está ubicado sobre la ruta asfaltada en el ramal que une Pirayú con Pedrozo, el Puesto Central será en el acceso mismo al predio donde contaremos con amplio estacionamiento, sanitarios y albergará el parque cerrado.

HOSPEDAJES.

En el Pc central estará habilitado un área de camping en la noche del sábado para los equipos que finalicen la prueba y desean pernoctar antes de retornar a sus hogares.

En cuanto a hospedajes estos son los establecimientos habilitados por la SENATUR:

- Posada Danny's: (0983) 837 526
- Posada Sergio Daniel: (0973) 865 690
- Posada El Paraíso: (0972) 455 643
- Posada Edel: (0983) 442 878
- Posada La Colmena: (0983) 204 652
- Posada Lacolpark: (0985) 267 952 / (0985) 489 096
- Posada Los Marinos: (0981) 655 928
- Posada Santa Lucía: (0981) 561 673
- Posada Kenjisay (Cerro León): (0984) 972 305.

REGLAMENTOS DE COMPETENCIA

Reglamento de competencia del CCAP ([link](#))

CARTOGRAFÍA.

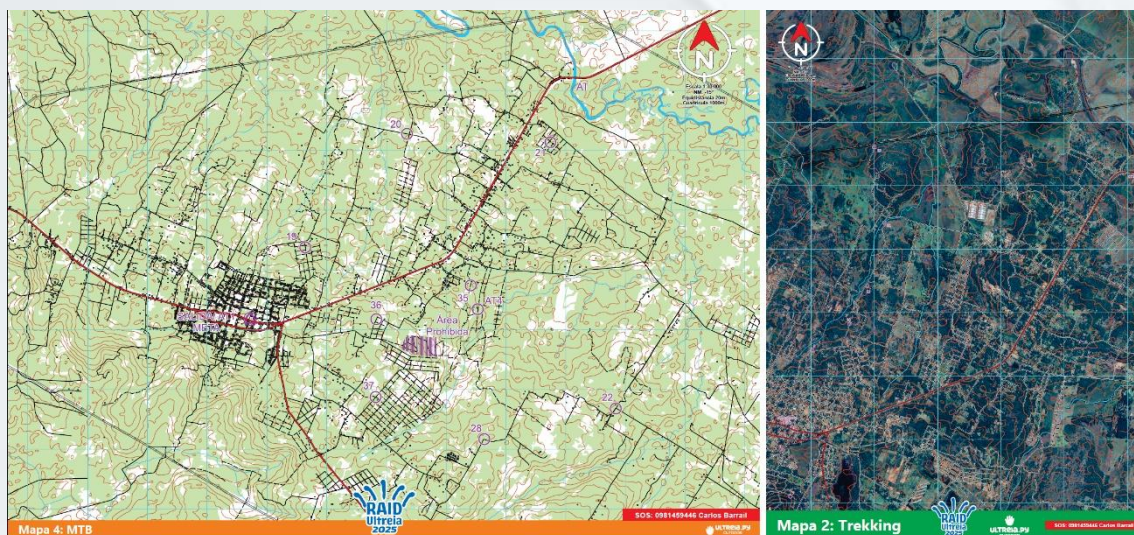

En RAID ULTREIA, realizamos los mapas desde cero, tratando de que sea lo más fiel a la actualidad realizando un trabajo detallado semanas antes de la carrera.



Ilustración 1 Mapa para Aventura Estandar IOF 1 Etapa

Se utilizarán mapas a escala 1:40.000 para el mapa de bicicleta y 1:15.000 con imagen satelital para el mapa de trekking (para Aventura Estandar IOF 1 tapa). Ambas cuadrículas base serán de 1000m con una equidistancia de 10 metros.

Ambos mapas estarán impresos con calidad ilustración. Es importante llevar film para impermeabilizar los mapas

Obs.: tener en cuenta que el film impermeable solo cubre la parte frontal y atrás, en los bordes puede filtrar el agua.

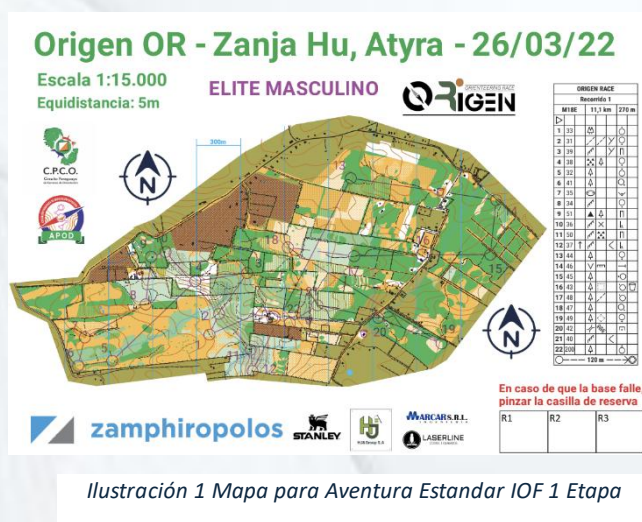
+info Información al cel +595 981 459446

PROCEDIMIENTO ANTES DE LA LARGADA

Todos los corredores deberán pasar por la recepción de participantes, para:

- Confirmar su presencia en la mesa de recepción, Se le entregará una tarjetita para el check
- Firmar el "Termino de responsabilidad (lo deben descargar de Aquí y llevarlo Firmado para agilizar el trámite)
- Control de material Obligatorio, listado a presentar:
 - o Casco de Bicicleta con nombre y grupo sanguíneo (1 x competidor)
 - o Botiquín de equipo (mostrar Antialérgico comprimido 2 x competidor, comprimidos antiinflamatorio 2 x competidor, o Manta térmica (1 x competidor)
 - o Luz delantera de bicicleta (1x competidor)
 - o Luz trasera de bicicleta (ROJA) (1x competidor)
 - o Campera impermeable Liviana (1x competidor)
 - o Luz (de cabeza o linterna) (1x competidor)
 - o Mochila con sistema de hidratación (1x competidor)
 - o Silbato sin guisantes (1x competidor)
- Retirar KIT de carrera
- Lacrado de celular (mantener apagado para ahorrar batería)
- Entrega de tracker
- Entrega de mapa (30min antes de la largada) a cambio de la tarjeta de Check Obligatorio. Importante llegar con la antelación suficiente para evitar complicaciones a la hora de salida, no apurar al staff.

+info Información al cel +595 981 459446



Indicaciones pre-carrera.

- Tener en cuenta que el pronóstico marca lluvia con tormentas para el inicio de la carrera, tomar las precauciones para ese escenario climático.
- Asegúrense de descargar y llevar firmado su termino de responsabilidad, no se permitirá completar términos de responsabilidad en la fila de registro de competidores.
- El circuito es 100% con balizas de orientación y pinzas de marcación.
- Cat. Light, Promocional y Aventura. Al iniciar la prueba recibirán los mapas de Toda la etapa de Ciclismo MTB y la Etapa de Trekking. (aventura recibirá el mapa de OR recién al llegar a la AT2)
- Al inicio solo recibirán su tarjeta de marcación de Ciclismo y una vez que lleguen al AT1 lo canjearán por la tarjeta de marcación de trekking, una vez finalizado la etapa de Trekking su tarjeta de marcación de ciclismo les será devuelto para continuar con el tramo de Ciclismo.
- La marcación de los puestos no será correlativa, pueden hacer su estrategia para visitar los puestos, pero deberán tener en cuenta el horario de cierre de los AT para hacer las etapas de Trekking y OR caso contrario no lograrán hacer las etapas.
- Cat Aventura y Promocional. El orden de Visita de los AT si es correlativo y será controlado por Firma de Planilla.
- Se recomienda llevar rótulos o marcadores permanentes para individualizar sus tarjetas de marcación.
- Todas las CATEGORIAS. Tener en cuenta que la marcación debe ser legible, no se apuren para marcar, controlen que la pinza este bien centrada en la casilla de marcación y asegúrense de la correcta marcación del CP en la casilla que le corresponde, no se aceptaran marcaciones ilegibles o fuera de la casilla correspondiente.

FOTO DE BIENVENIDA A LA CARRERA DEL EQUIPO



Enviar al correo de ultraia.py@gmail.com las fotos de forma individual o grupal de los miembros del equipo, con los datos de Nombre de equipo, categoría y @ de Instagram de los miembros.

Prueba realizada bajo la normativa del Club de Corredores de Aventura del Paraguay. Controlen con anticipación el material obligatorio que deben llevar ya que eso será fiscalizado previo a la carrera por observadores del Club.

Por la seguridad de los propios corredores NO serán admitidos equipamientos en mal estado.



Fiscaliza: CLUB DE CORREDORES DE AVENTURAS DEL PARAGUAY